

CÉDER
Merindades

**ASESORAMIENTO EXPERTO
PARA CEDER MERINDADES**

ÍNDICE



INTRODUCCIÓN

Página 5



ITINERARIO METODOLÓGICO

Página 7



DEFINICIÓN DEL TIPO DE COMARCA

Página 9



DESARROLLO ACTUAL DE LA CARTERA RURAL INCLUSIVA COMARCAL

Página 12



IMPACTO EN EL EMPLEO

Página 15



DESARROLLO IDEAL DE LA CARTERA RURAL INCLUSIVA COMARCAL

Página 17



GESTIÓN DEL CONOCIMIENTO

Página 22



ASESORAMIENTO

Página 25



INTRODUCCIÓN



Informe realizado a petición del Grupo de Acción Local CEDER Merindades.

El proyecto "Autonomía personal, dependencia y empleo" se desarrolla en el marco de Cooperación Regional LEADER 2014-2020 Castilla y León.

Proyecto desarrollado desde el equipo de Plena inclusión Castilla y León, experto en territorio rural, con diferentes características demográficas y geográficas.

El presente estudio ofrece oportunidades para el desarrollo de una Cartera de Servicios Sociales Rural Inclusiva y el consiguiente impacto en la generación de empleo y mejora del bienestar de los ciudadanos del territorio.





ITINERARIO METODOLÓGICO PARA LA PLANIFICACIÓN DE UNA CARTERA DE SERVICIOS INCLUSIVA

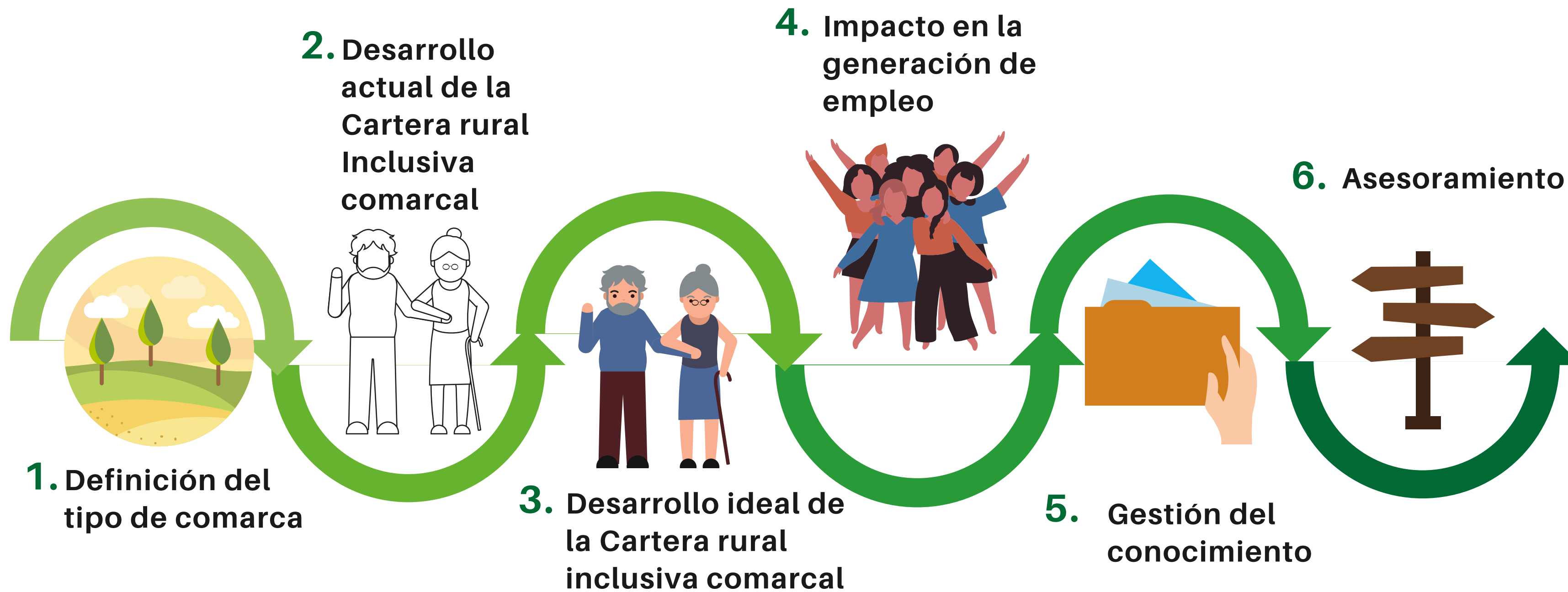



DEFINICIÓN DE UN TIPO DE COMARCA



DATOS DE LA COMARCA



27 municipios

La población se distribuye en 27 municipios y 334 núcleos de población



31 Km

La media de distancia a la capital de provincia es de 31 km, que de media tardan 31 minutos en recorrerse.



27% > 65 años

6.244 habitantes del territorio MERINDADES son mayores de 65 años, lo cual representa el 27% de la población.
De estos 1.485 son mayores de 85 años.



2304

2.304 personas tienen discapacidad. Hay 933 personas con dependencia reconocida. Se perciben 1239 prestaciones por parte de 898 beneficiarios



DEFINICIÓN DEL TIPO DE COMARCA

COMARCA RURAL CRÍTICA

Grupo de acción local:
MERINDADES

Características:

1. Cabecera de comarca < 5.000 habitantes.
2. Gran nº de municipios pequeños (> 1.000 habitantes).
3. Baja densidad de población
4. Altas tasas de envejecimiento y sobre-envejecimiento.
5. Pérdida de población continuada

COMARCA RURAL NO CRÍTICA

Grupo de acción local:
MERINDADES

Características:

1. Cabecera de comarca $5.000 < n^{\circ} \text{hab} < 10.000$.
2. Nº municipios contiguos entre 3.000 y 5.000 habitantes.
3. Resto de municipios pequeños y dispersos
4. Tasas envejecimiento < 30%.
5. Densidades de población > 13 hab/km
6. Pérdida de población no acusadas

Los datos de territorio y población y los datos sociodemográficos son los que determinan diferentes tipologías de las zonas rurales

TIPOS DE COMARCA

Fuente: Informe final Proyecto "Hacia un modelo de apoyo a cada persona con discapacidad en el medio rural. Círculos de innovación" Red Círculos 2009



Rural Crítica

Codificación_RC

1. Cabecera de comarca tiene < 5000 hab
2. Gran nº de municipios pequeños < 1000 hab y dispersos, con varios núcleos de población
3. Baja densidad de población < 13 hab/km²
4. Pérdida de población continuada
5. Altas tasas de envejecimiento y sobre-envejecimiento

Rural No Crítica

Codificación_RNC

1. Cabecera de comarca $5000 < n^{\circ} \text{hab} < 10.000$
2. Nº municipios contiguos entre 3000-5000 hab
3. Resto de municipios pequeños y dispersos
4. Tasas de envejecimiento < 30%
5. Densidades de población > 13 hab/km²
6. Pérdidas de población no acusadas

Intermedia

Codificación_RI

1. Cabecera de comarca $5000 < n^{\circ} \text{hab} < 10.000$
2. Resto de municipios pequeños y dispersos
3. Tasas de envejecimiento < 30%
4. Densidades de población > 13 hab/km²
5. Pérdidas de población no acusadas

Periurbana

Codificación_RP

1. Cabecera de comarca > 20.000 hab
2. Tasa de envejecimiento saneadas
3. Poca pérdida de población e incluso gana población

LOS DATOS DE TERRITORIO Y POBLACIÓN Y LOS DATOS SOCIODEMOGRÁFICOS SON LOS QUE DETERMINAN DIFERENTES TIPOLOGÍAS DE ZONAS RURALES





DESARROLLO ACTUAL DE LA CARTERA RURAL INCLUSIVA COMARCAL



CLAVES METODOLÓGICAS

1

Análisis de la **cartera actual** de servicios de la comarca

- Plazas centro día de discapacidad y enfermedad mental
- Plazas centro día de mayores
- Plazas residencia de discapacidad y enfermedad mental
- Plazas residencia de mayores
- Plazas vivienda discapacidad y enfermedad mental
- Otros

2

Comparación de la **cartera actual** con una **cartera ideal**

- 4,5 plazas/1000 hab en centros de día de discapacidad y enfermedad mental
- 1,1 plazas/1000 hab en residencias de discapacidad y enfermedad mental
- 0,9 plazas/1000 hab en vivienda de discapacidad y enfermedad mental
- 7% plazas residencia >65 años en residencias de personas mayores
- 10% >75 años opción Vida independiente

3

Identificación de **oportunidades de desarrollo de cartera**

En el territorio analizado :

- **62 plazas deficitarias** en centros de día de personas con discapacidad y enfermedad mental.
- **12 plazas** en vivienda de discapacidad y enfermedad mental
- **369 personas** requerirían asistencia personal que no se cubre



RESUMEN

- En el territorio de MERINDADES **no existen importantes déficits** en el desarrollo de la Cartera de Servicios Sociales.
- Destaca la diferencia entre subzonas, existiendo un déficit de 62 plazas del **centro de día** para personas con discapacidad y enfermedad mental en la subzona de Merindades Centro-Ebro Nela- Merindad Este
- También las necesidades de **vida independiente** que se han estimado en 369 personas en el plazo de los próximo 3-5 años

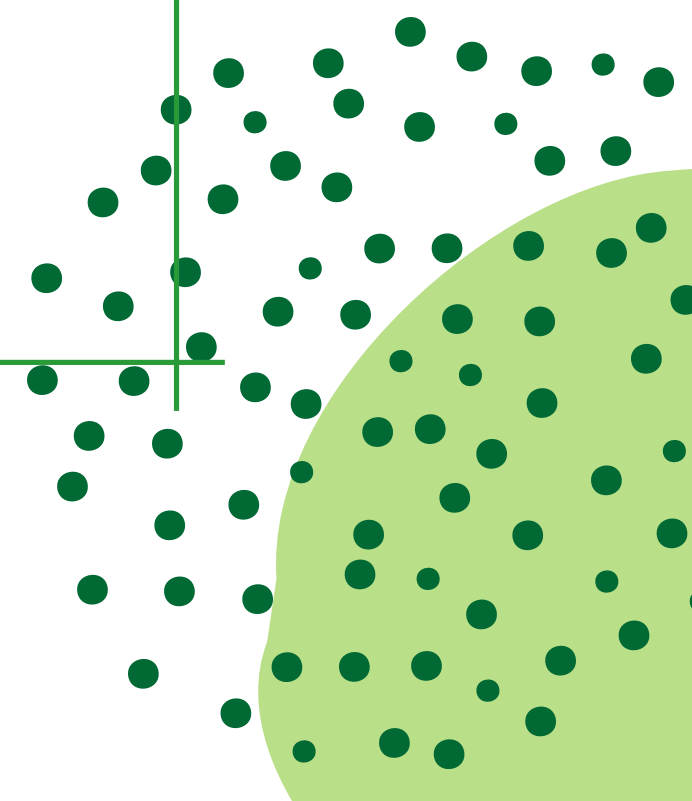



IMPACTO EN LA GENERACIÓN DEL EMPLEO



CLAVES METODOLÓGICAS

Cálculo del impacto en la generación de empleo



249 empleos aprox.

Se estima que el desarrollo de la Cartera Inclusiva Ideal o de referencia puede generar más de 500 empleos en la comarca



DESARROLLO IDEAL DE LA CARTERA RURAL INCLUSIVA COMARCAL



NUESTRAS PROPUESTAS



Planificación público privada de la cartera de servicios sociales inclusiva en el territorio de MERINDADES



Garantizar cobertura universal y de calidad a través de planificación conjunta y el empoderamiento de las entidades promotoras



Promover centros multiservicios en cada una de las subzonas como centros de referencia de la cartera de servicios



Pilotaje de un modelo de vida independiente a núcleo de población menor



Impulsar una red de viviendas en la comunidad



Adaptación de la cartera de servicios a las peculiaridades de las entidades locales menores



- Una Cartera de Servicios Sociales Rural Inclusiva que genera bienestar en la ciudadanía
- Contribuyendo a dar soluciones
- Impacto en la generación del empleo. Una cartera de Servicios Sociales Rural inclusiva que genera oportunidades de empleo en el territorio.



Grupos de acción local:

Merindades

Modelo de Cartera específica para la subzona rural crítica

OFERTA/OPERADORES:

Unificada de la cartera (mayores, discapacidad, enfermedad mental, exclusión), coordinada con otras comarcas o desarrollos cercanos. El operador será único o una gestión única en alianza.

CARTERA

Servicios Residenciales



- **Modelo residencial:** Centros de entre 16 y 20 plazas
- **Red de viviendas:** módulos de vivienda independientes con servicios complementarios de apoyo centralizados (atención sanitaria, actividades...)
- **Viviendas tuteladas:** Viviendas en modelo hasta 5+5

Centro Multiservicios



- **Servicio de Vida Independiente (SVI):**
Servicio de información especializada en productos de apoyo
Gestión Asistencia Personal
Servicios de adaptación de la vivienda
Tele-asistencia
Gestión de empleados de hogar
Ayuda a domicilio
- **Servicio de Promoción de la Autonomía Personal (SEPAP)**
- **Centros de Día (multiservicio)**

Formación y Empleo



- **Promoción del empleo en el domicilio.**
- **Formación** a través de algún certificado de profesionalidad relacionado con los ámbitos de interés de la comarca (relación con el estudio de NYE)

Servicios Proximidad



- **Catering**
- **Servicios a través de internet (compras...)**
- **Lavandería**
- **Limpieza**



Grupos de acción local:

Merindades

Modelo de Cartera específica para la subzona rural no crítica

OFERTA/OPERADORES:

Actividades de la cartera comunes (mayores, discapacidad, exclusión) ejecutadas por un operador único o gestión única en alianza y algunas otras diversificadas en operadores según especialidades

CARTERA

Servicios Residenciales



- **Modelo residencial:** Centros a partir de 16 plazas.
- **Red de viviendas:** módulos de vivienda independientes con servicios complementarios de apoyo centralizados (atención sanitaria, actividades...)
- **Viviendas tuteladas:** Viviendas en modelo hasta 8+8

Centro Multiservicios



- **Servicio de Vida Independiente (SVI):**
Servicio de información especializada en productos de apoyo
Gestión Asistencia Personal
Servicios de adaptación de la vivienda
Tele-asistencia
Gestión de empleados de hogar
Ayuda a domicilio
- **Servicio de Promoción de la Autonomía Personal (SEPAP)**
- **Centros de Día (multiservicio)**

Formación y Empleo



- **Formación** a través de algún certificado de profesionalidad relacionado con los ámbitos de interés de la comarca (relación con el estudio de NYE).
- Posible **especialización formativa** en cuestiones relacionadas con la figura del **Asistente Personal** en la comarca.

Servicios Proximidad



- **Catering**
- **Servicios a través de internet (compras...)**
- **Lavandería**
- **Limpieza**



GESTIÓN DEL CONOCIMIENTO



ENREDADOS CON EL CONOCIMIENTO APLICADO

Os conectamos con las mejores prácticas para avanzar en la implantación de vuestra cartera de servicios

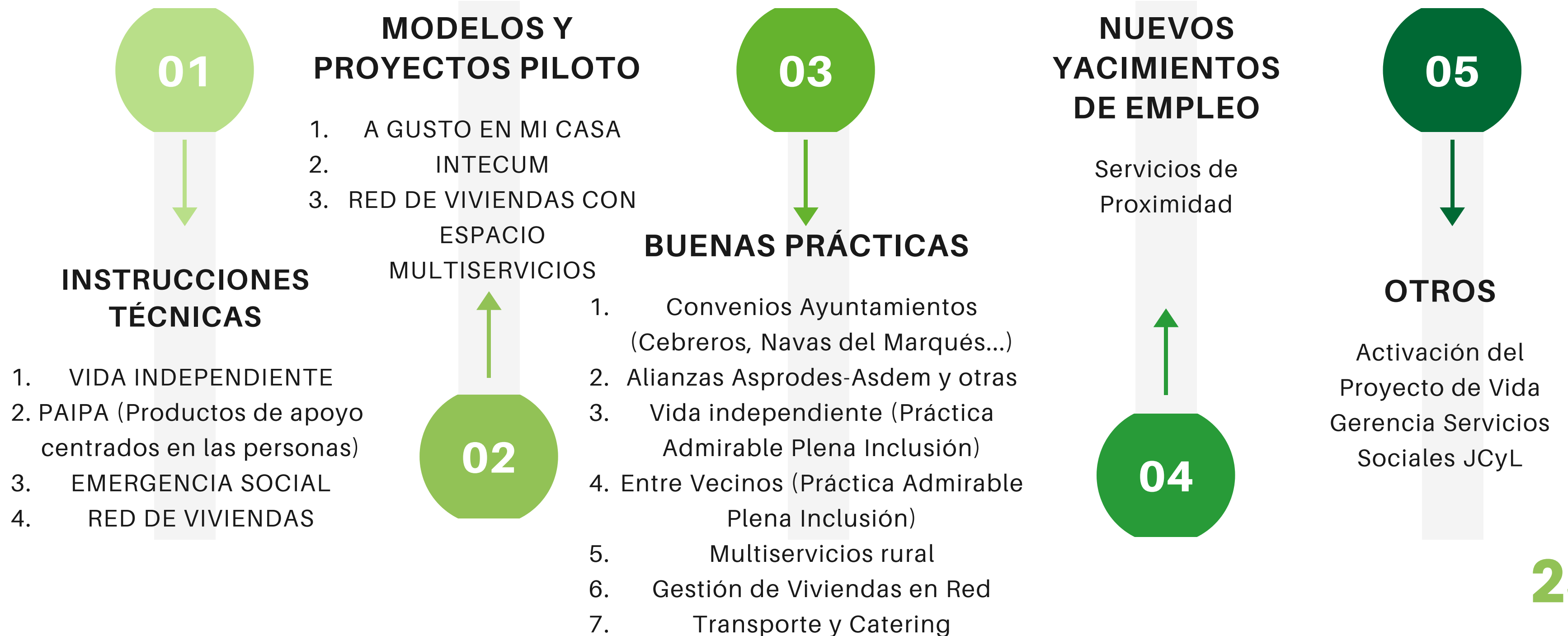



COMPARTIMOS →



- Links y enlaces web de interés a prácticas y proyectos punteros
- Conocimiento ya elaborado (instrucciones técnicas, procedimientos, modelos referenciales...)

CONECTAMOS →

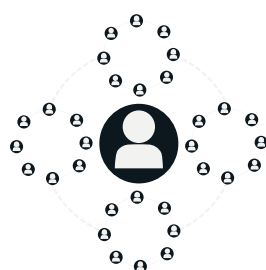

Con personas, entidades y administraciones que están desarrollando iniciativas similares buscando generar sinergias y colaboraciones

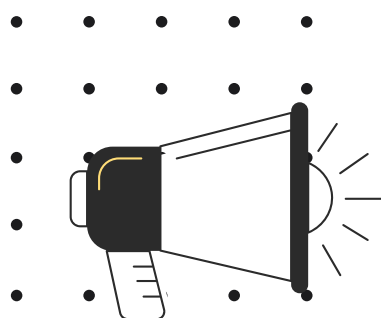

Toda la documentación y datos del informe te la hacemos llegar a través de correo electrónico/memoria extraíble...





ASESORAMIENTO

ASESORAMIENTO REALIZADO

- **6 de noviembre de 2019:** Reunión on line de 3 expertos con el Grupo para plantear Cartera de Asesoramientos y valorar pasos a dar.
- **15 de enero de 2020:** Jornada sobre Servicios de Vida Independiente en Altair (Bejar): 4 expertos profundizaron sobre la puesta en marcha y viabilidad de los Servicios de Vida Independiente.
- **20 de enero de 2020:** Reunión con un experto para plantear hoja de ruta a realizar.
- **13 de febrero de 2020:** 2 expertos plantearon a operadores del territorio el proyecto para valorar el interés por participar y poner en marcha servicios deficitarios que se han detectado.
- **18 de marzo de 2020 (aplazado):** Se organizó para el día 18 de marzo la Formación de formadores. Fue aplazada por iniciarse el día 16 el Estado de Alarma y el confinamiento.
- **marzo- junio de 2020:** Durante el periodo de confinamiento como consecuencia del COVID 19 se han realizado asesoramientos telefónicos con operadores en la zona, relacionados con la posibilidad de establecer servicios vinculados a la cartera inclusiva que promueve el proyecto. Asimismo han podido participar en los seminarios que se han ofrecido sobre atención en residencias, viviendas durante la crisis.

ASESORAMIENTO REALIZADO

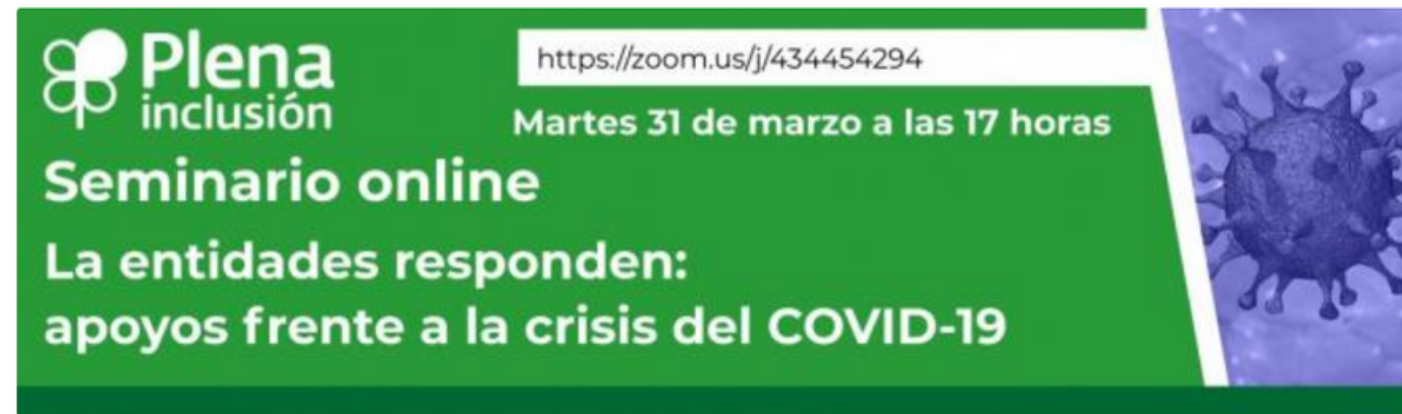

→ Seminarios organizados sobre atención en residencias y viviendas durante la crisis del COVID19



Reunión con operadores locales



Jornada Servicios de Vida independiente

ASESORAMIENTO REALIZADO

CARTERA DE ASESORAMIENTO

Asesoramiento Definición Cartera Rural Inclusiva Comarcal

- Información ampliada Cartera Desarrollo Rural Inclusivo
- Sondeo Plan de Asesoramiento con operadores
- Servicio de Vida Independiente
- PAIPA (base del producto e instrumento de evaluación)
- Teleasistencia
- Servicios de transporte, lavandería y catering
- Visita BBPP identificadas. Desplazamiento y visita a iniciativas.

Asesoramiento en Diseño Cartera Rural Comarcal

- Asesoramiento en la consecución de financiación a colectivos, entidades y AAPP)
- Asesoramiento en formulación de proyectos
- Estudio de viabilidad y fuentes de financiación (análisis económico-financiero)
- Proyectos Innovadores a) Intecum b) Residencia en Red c) A gusto en mi casa
- Formación y Empleo a) Modelo AEDIS – Itinerario ocupación y empleo b) NYE propuestas c) Contratación pública – cláusulas
- Asesoramiento experto NYE (en f(x) interés de la zona
- Asesoramiento gestión edificio publico
- Impulso de iniciativas ya en marcha. Vivero de iniciativas. a) Diseño organizativo de operadores. b) Cronograma.
- Asesoramiento servicios de repoblación
- Política personas y calidad.

Asesoramiento en Implantación Cartera Rural Comarcal

- Implantación buenas practicas (viviendas rurales, centro día multiservicio, etc)
- Formación futuros profesionales: a) Vida independiente b) Autorización centros ECYL c) Cursos FOD



www.dependenciayempleocyl.org

CÉDER
Merindades

www.cedermerindades.com

